

《子育て支援(ニーズ)調査結果》

1. ニーズ調査の概要

この計画の策定にあたり、サービス利用者の意向及び生活実態を把握し、サービスの量的及び質的なニーズを把握するため、サービス対象者に対するニーズ調査を行いました。

- (1) 調査対象地域……町内全域
- (2) 対象者……平成10年4月2日～平成16年6月30日までの間に出生されたお子さんがおられる全世帯
- (3) 対象世帯数……427世帯(会見町 143世帯、西伯町 284世帯)
- (4) 調査の実施時期…平成16年8月
- (5) 回収状況……268世帯(回収率62.8%)
- (6) 設問……問1～問5 お子さんご家族の状況について
問6～問16 日頃の子育てについて
問17～問33 お母さんへの質問
問34～問45 お父さんへの質問

2. ニーズ調査結果

お子さんご家族の状況についておたずねします。

問1. お住まいの地区に○をつけてください。(回答 268世帯)

1. 東西町 2. 天津 3. 大国 4. 法勝寺 5. 東長田 6. 上長田 7. 会見

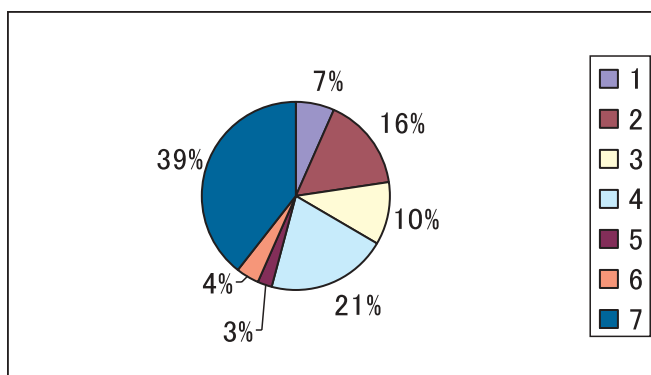
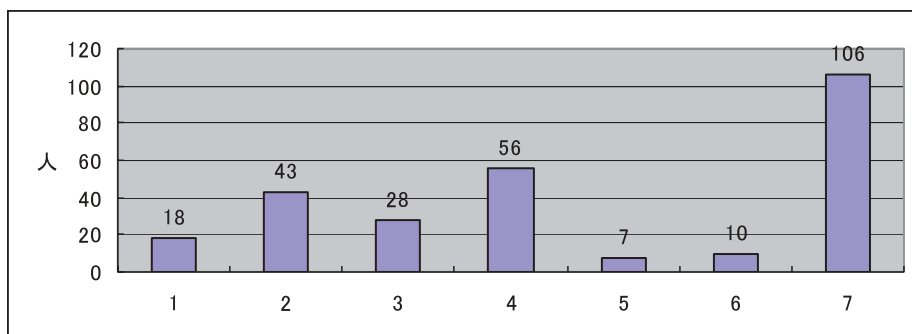

問2. すべてのお子さん(小学生以上のお子さんも含む)について、H16.4.1 時の年齢。

	第1子	第2子	第3子	第4子	第5子	第6子
0歳	24	20	9	1	1	0
1歳	16	29	11	3	0	0
2歳	20	18	9	1	0	0
3歳	36	31	13	0	1	0
4歳	24	28	10	3	0	0
5歳	39	24	11	1	1	0
6歳	24	12	2	1	0	0
7歳～12歳	67	25	4	0	0	0
13歳～15歳	9	3	1	1	0	0
16歳～18歳	6	1	0	0	0	0
19歳以上	2	1	0	0	0	0
回答なし	1	76	198	257	265	268
回答合計	267	192	70	11	3	0

問3. お子さんと同居されているすべての方に○。(続柄は子どもから見た関係)

1. 父親 2. 母親 3. 兄弟姉妹 4. 祖母 5. 祖父 6. その他

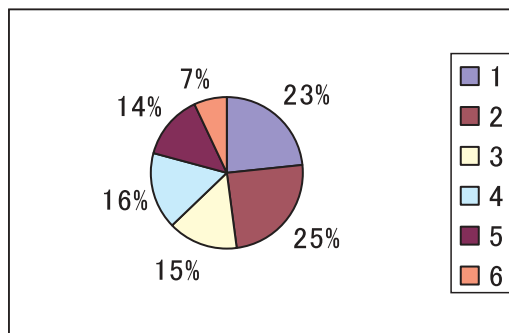
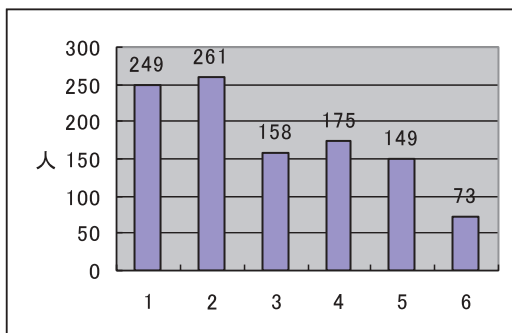

その他の内容: 曾祖母 48人、曾祖父 20人、おば 21人、おじ 11人、いとこ 3人

問4. 同居している家族全員の人数。(回答 268世帯)

家族全員	2人	3人	4人	5人	6人	7人	8人	9人	無回答
回答者数	2	20	53	49	65	44	28	6	1

問5. お子さんの身の回りの世話を主にしている方、1つに○。

1. 主に父親 2. 主に母親 3. 主に祖父母 4. その他

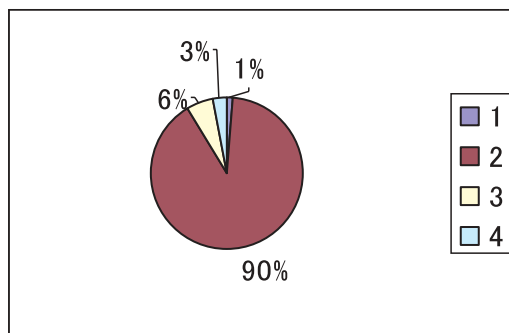
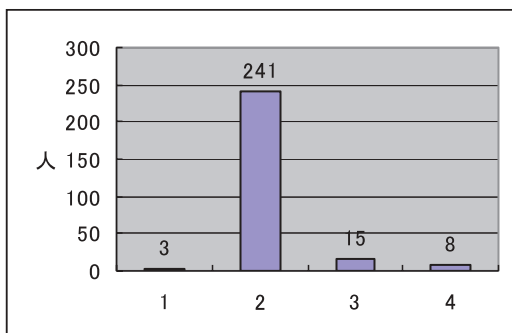

その他の内容: 母親と祖母、父母、みんな、いろいろ

日頃の子育てについておたずねします。

問6. 子育てをしていて、手助けが欲しいと思うことや、困っていることすべてに○。

1. 朝早く出かけたり、帰りが遅くなる時
2. 子どもが病気の時
3. 自分が病気の時
4. ストレスが解消できない時
5. 自分の趣味時間がない
6. 子どもの食事の支度が大変
7. しつけがうまくできない
8. 夫婦の時間がない
9. 安全な遊び場がない
10. 相談相手がいない
11. 手伝ってくれる人が近くにいない
12. その他

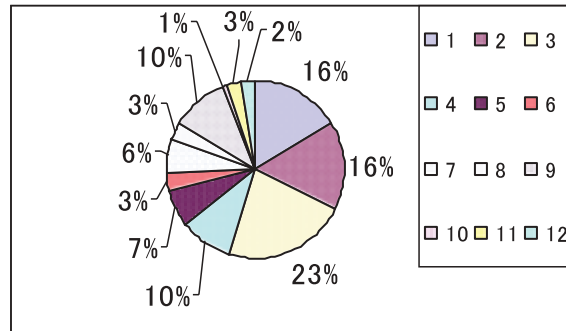
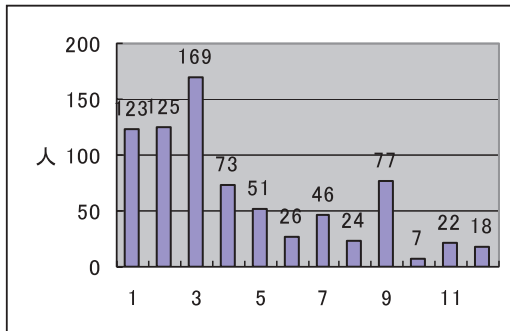

[その他の内容]

- ・ まだ思ったことがない。
- ・ 入場料有りでもよいので体育館のような開放施設があればいい。
- ・ 子どもが泣いているときに、一人しかいないと他のことが全くできなくなるので、誰かいてくれたらなあと思うことがある。両方の祖母がいないため、困った時に手助けをしてもらえない。夫が仕事を休まないといけなくなる。(自分が病気の時や第二子の出産の時など)。少し外出したい時。土、日、祝が仕事で子どもを見る人がいないとき。双子、検診や予防接種のとき一人でも連れて行けるように手助けしてくれる人がほしい。家事をする時間(子供が2人いるので)。2人の子どもの内一人が病気の時、もう一人の世話ができてなくて困った。
- ・ 保育料が高い。
- ・ 部落の役目等の時。仕事が忙しい。出張の時。
- ・ 近所に同年代の子どもがなくていい遊び相手がいない。近所に友達が少ない。
- ・ 公園等の遊具の充実。店が少ない。

問7. 子育て環境について、不満や不安に思うことすべてに○。

1. 経済的負担が大きい
2. 住居が狭い
3. 育児休業を取りにくい
4. 職場での子育てに対する理解が乏しい
5. 労働時間が長い
6. 家庭での子どものしつけや教育が難しい
7. 母親に子育ての負担がかかりすぎる
8. その他

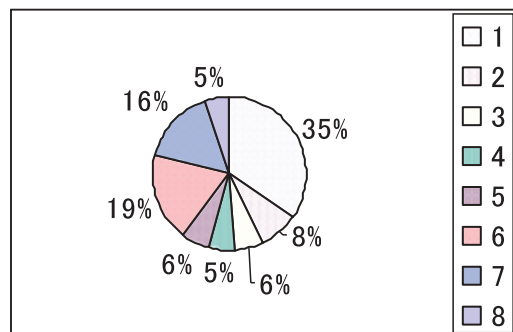
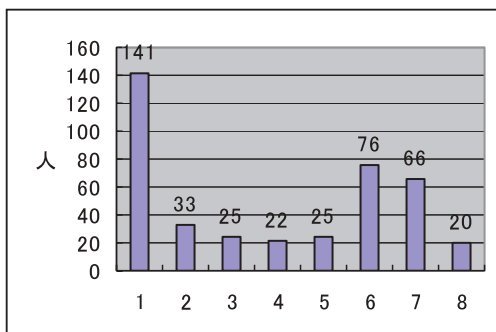

[その他の内容]

- ・ 家族がたくさんいても家族がすれ違い不満がたまる。同居しているので、自分の子育てプランというか、方針をつらぬけない。家事をほとんど母がするのでゆったり育児するためにも祖母の協力がいるが、なかなか…。家族の協力があまりない。祖父母が子供に対して口を出しすぎる、甘やかす。
- ・ 安心して遊ばせられるような公園などの設備が近くにない。遊びに行ってもいつも誰もいない。子どもが少なく一緒に遊べる友達がいない。近所の子どもと一緒に遊ぶ時間がほとんどない。
- ・ 夕方からゆっくりした時間がとりにくい。
- ・ 家から出たらすぐ道路なので、飛び出しがすごく心配。
- ・ 特になし。
- ・ 父親の労働時間が長い。仕事の時間が長い。
- ・ 時々自分のしている子育てが正しいのが不安になることがある。

問8. お子さんは平日に保育所、幼稚園に通っていますか。

1. 通っている 2. 通っていない

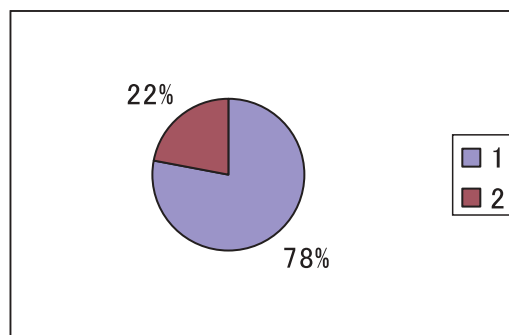
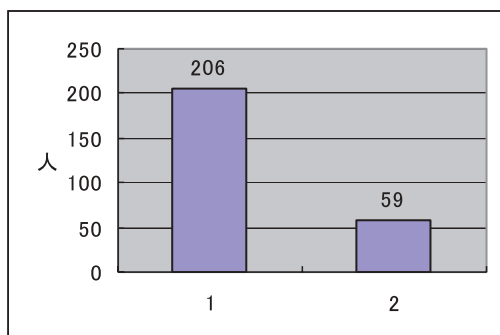

1に回答した利用者の時間帯

登園時間	人
7:30～8:00	14
8:00～8:30	49
8:30～9:00	74
9:00～9:30	63
9:30～	5

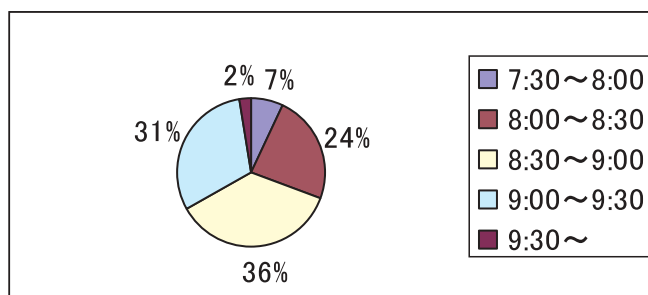

退園時間	人
15:00～15:30	6
15:30～16:00	7
16:00～16:30	71
16:30～17:00	40
17:00～17:30	31
17:30～18:00	22
18:00～18:30	21
18:30～19:00	7
19:00～	1

