

問9. お子さんを平日に親族や知人に預けていますか。

1. 預けている 2. 預けていない

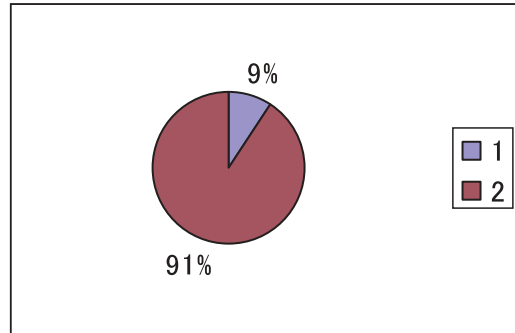
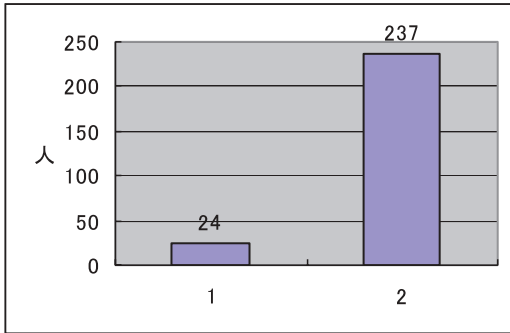

1に回答 週何日、時間帯

週 5 日、9:00～19:30	週 3 日、宿泊で預けている	週 5 日、8:00～20:00
週 5 日、8:00～18:00	週 5 日、16:30～18:30	週 5 日、8:00～19:00
週 1 日、9:00～12:00	週 7 日、9:00～13:00	週 1 日、8:30～18:00
週 1 日、9:00～12:00	週 6 日、16:00～19:00	週 2 日、10:00～24:00
週 1 日、9:00～12:00	週 1 日	週 5 日、8:30～17:30
週 1～2 日、10:00～16:00	週 1 日、7:00～18:00	週 6 日、8:30～19:00
週 1 日、18:00～8:00	週 7 日、18:00～21:00	週 1 日、9:00～17:00
週 6 日、9:00～17:00	週 5 日、16:00～17:30	週 5 日、8:00～17:30

問10. 現在保育所を利用していない方に伺います。理由は何か、すべてに○。

1. その必要がないから 2. 利用資格がないから 3. 定員に空きがないから
4. 利用時間が合わないから 5. 保育料が高いから 6. その他

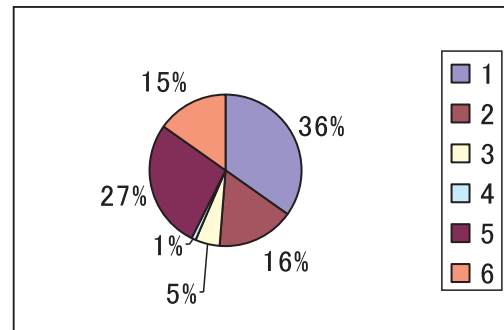
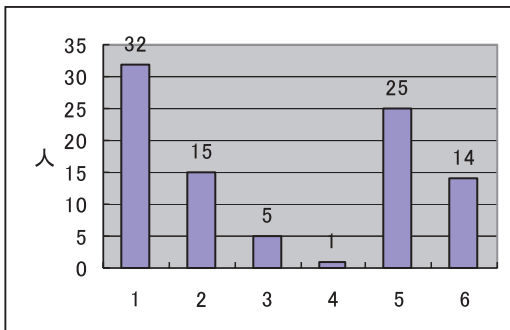

[その他の内容]

- ・ 3つまで自分で見ようと思ったから。3歳から行かせようと思っている。2歳以降に出したい。子どもがまだ小さい。
- ・ 会社勤務をしていた時に時間、立地等条件の合う民間の保育所に預けそのまま通わせている。仕事場での託児所が安くあるから。
- ・ 現在育児休業中のため。
- ・ 送迎をしなければならないから。送り迎えができてにくい。
- ・ 幼稚園。

問11. 西伯町・会見町でどのような保育サービスがあればよいと思いますか。すべてに○。

1. 休日保育 2. 土曜の給食 3. 延長保育 4. 夜間保育 5. その他

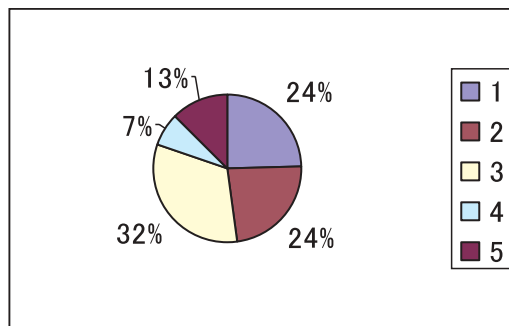
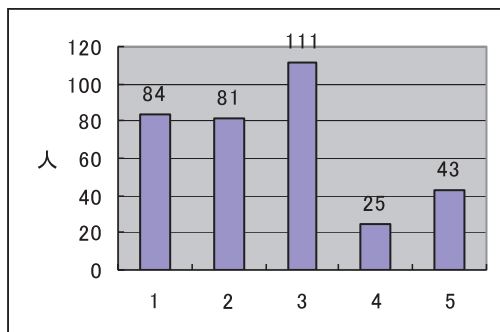

3に回答、希望時間帯①18:30まで ②19:00まで

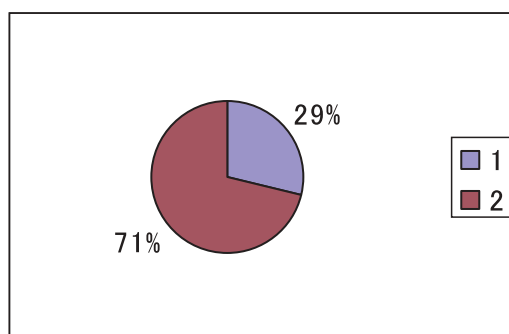
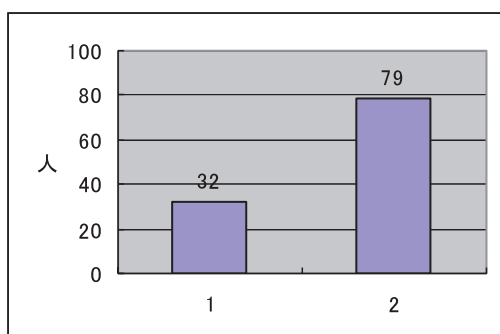

[その他の内容]

- ・ まだ保育園に行っていないのでそのときになってみないと分からない。
- ・ なし。
- ・ 病児保育を町内の医療機関と連携して対応してほしい。そのための多少の経済的負担は仕方ないと思う。就労している以上は病気の度に欠勤することは難しい。そのことを考えると母親は安心して就労することができず主婦とならざるを得ない。病後(中)保育のサービス。病気の子どもでも預かってくれるデイサービス。
- ・ 一時保育。出産の時などの一時預り。急用で誰も子どもを見られない場合の託児施設。
- ・ 送迎。
- ・ 延長保育は年度当初に申し出ないと困難で、急に都合がつかず定時にいけなくなり、一時的に居残りをお願いしたくても、快く思われない。
- ・ 祝日の保育。年末保育。お盆の保育を利用者が他にないという理由で、断られた。
- ・ 土曜日の一日保育。
- ・ 延長保育時の夕食サービス(有料でOK)
- ・ ファミリーサポート
- ・ 幼稚園みたいに非就労の家庭でも預けられるようなサービス、時間は幼稚園くらいでいいから9:00~14:00とか。
- ・ 保育園を拡大してほしい、増やしてほしい。
- ・ 保育所に通う子にもフッ素を実施してほしい。案内も来ないのは？
- ・ とまり保育。

問12. 共働き家庭で子どもが病気になったときにどのようにしていますか。

1. 母が休むことが多い 2. 父が休むことが多い 3. 親や知人にみてもらう
4. 病後児保育を利用している 5. 無理を言って通所施設に預けている 6. その他

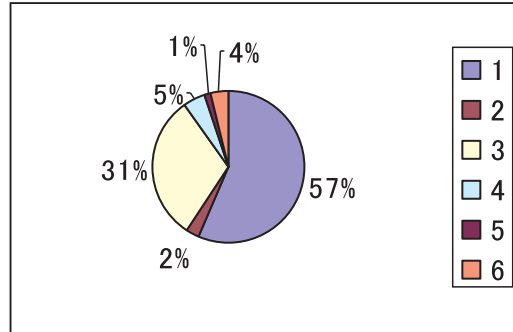
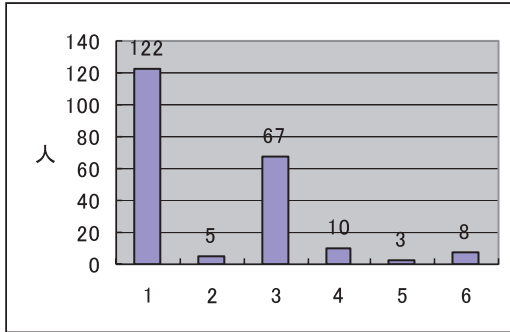

[その他の内容]

- ・ まだ病気をしたことがない。
- ・ 祖母にみてもらうが、無理な時は母が休む。祖母に頼む。
- ・ 通院は母、家では親に見てもらう。
- ・ 保育園で見てもらう。
- ・ 仕事場で看ている。
- ・ 病院でみてもらう。

問13. 保育施設を利用している方にうかがいます。日頃不満に思っていることはありますか。

1. ある 2. ない

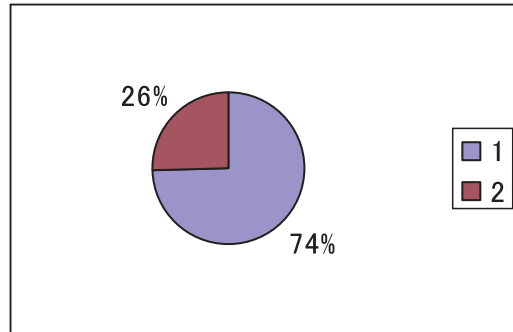
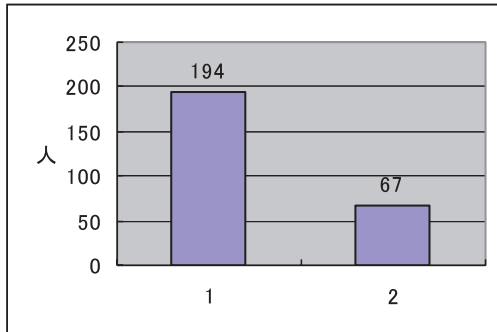

1であると答えたのはどんなことか。すべてに○。

- ア. 保育時間が短い イ. 立地が悪い ウ. 保育料が高い エ. 保育士が少ない
オ. 特別保育の内容が不十分 カ. 病気のとき預かってくれない キ. 保育園の設備が悪い ク. その他

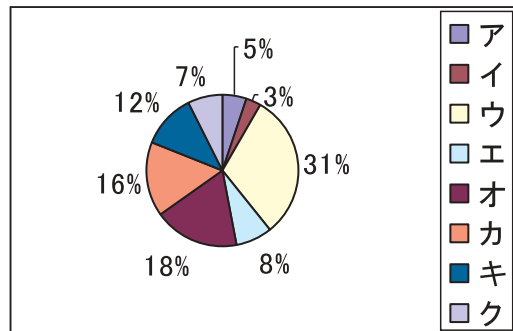
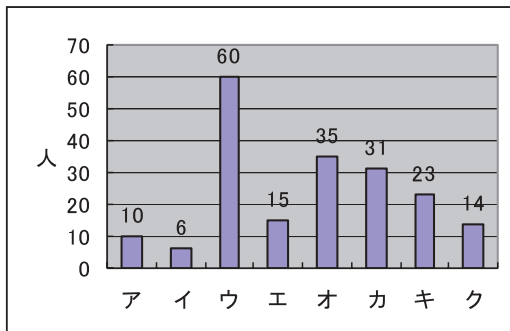

[その他の内容]

- ・ 先生の言葉遣いが悪い。
- ・ もう少し園児個々に合った決め細やかな保育をして欲しい。
- ・ 年長・年中さんクラスにも夏の暑いときに冷房を昼寝の時だけでもかけてやってほしいです。

- ・ 土曜保育がない。土曜の給食がない。土曜日が半日保育。保育園の休みが多すぎる。
- ・ 園庭が狭い。草が多いのでグラウンドで遊べない。
- ・ 駐車場が悪い。
- ・ 臨職が多い。
- ・ 親が休みのときははやく迎えにくるよう言われる。

問14. 保育施設を利用している方にうかがいます。利用してみたいサービスすべてに○。

1. 育児サークル 2. 子育て親子教室 3. 地域子育て支援センター 4. 一時保育
5. ファミリーサポートセンター 6. その他

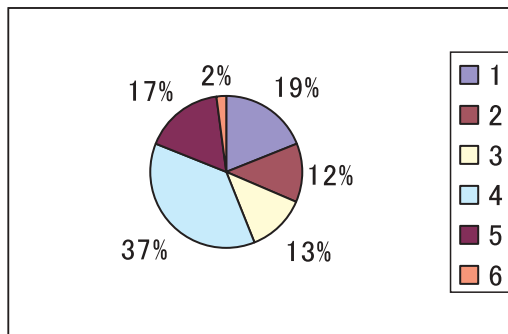
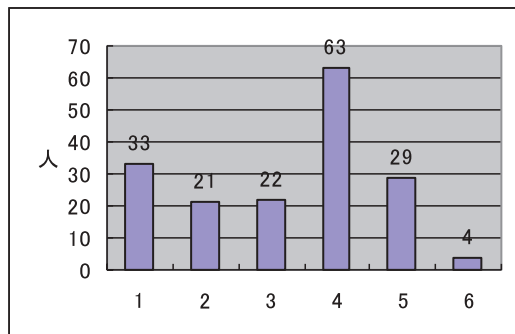

[その他の内容]

- ・ なし。
- ・ 出産後上の子の一時保育があればいい。
- ・ 院内保育。

問15. 「放課後児童クラブ」制度を利用してみたいと思いますか。

1. 利用したい 2. 利用したくない 3. 利用したいが条件に合わない

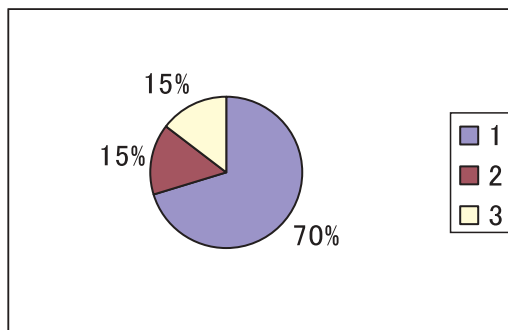
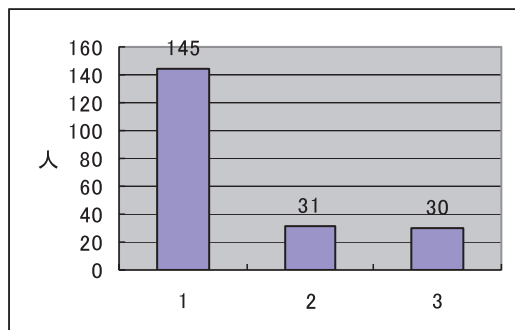

問16. ここまでの問に回答された方はどなたですか。

1. 父 2. 母 3. 祖父母 4. その他

